朝鮮日報
夕刊
十八日(木)
本紙朝夕刊十面

近衛公、三相候補와 明日中重要會談

最高外交國防政策熟議

【東京電話同盟】組閣第二日을 마지하여 陸、海、外三相이 決定되엇는데 東條英機中將은 十八日 午前七時 平壤發空路歸京의 途程에잇고 東京着이 午後四時 頃이될 터이므로 近衛公은 同中將의 歸京을기다려 荻窪私邸에서 吉田善吾海軍中將、東條英機陸軍中將、松岡洋右氏의 來邸를求하여 外交國防의 最高方針에 對하여 隔意업는 意見交換을하여 四者間에 完全한 意見一致를본 後 本格的 組閣工作에나아 가기로되어잇다 그리고 右重要會談은 夜半까지 繼續될것으로 보인다

【東京電話同盟】空路歸京의 途中에잇는 東條中將의 搭乘機는 朝鮮海峽의 天候不良으로 大邱飛行場으로 되돌아 왓스므로 十八日夕刻 荻窪의 近衛公邸에서 開催豫定인 近衛、東條、吉田、松岡四氏의 重要國策會談은 十九日로 延期될模樣이다

陸相에東條中將

外相에松岡氏·海相留任

【東京電話同盟】陸相後任은 十八日三長官會議의 結果 航空總監兼航空本部長東條英機中將으로 決定되엇다

【東京電話同盟】外務大臣은 松岡洋右氏로決定되엇고 海軍大臣은吉田善吾中將이留任키로決定되엇다

星野直樹氏渡東

【新京十八日發同盟】滿洲總務長官星野直樹氏는 近衛公의 招電에接하여 十八日正午 新京發飛行機로 急遽渡東하엿다 【新京電話同盟】星野總務長官은 近衛公으로부터의 招電에接하여 十八日午後零時二十分新京飛行場發 臨時日滿連絡機로 羽田에向하엿는데 東京에서 企畫院總裁又는拓務大臣就任의 交涉을바들것으로 보인다

上은東條中將 中은吉田海相 下는松岡氏

獨,近衛內閣歡迎

英屈服을側面으로促進

【伯林十八日發同盟特派員發】近衛公의 出馬에對하여 獨逸政界에서는 非常한注目을 하고잇서 各紙가 모두 ...

國民政府大歡迎

日支關係前進을樂觀

【南京十七日發同盟】近衛公에게 大命이 降下되엿다는 報道는 國民政府方面에 ...

滿洲國도好感

【新京十七日發同盟】近衛公에對한 大命降下에 對하여 ...

半島財界의期待

特殊事情考慮要望

近衛公에 大命이 降下한것이나 大體로 半島財界에 好感을주고 ...

金融界도好感

民意尊重要望

各種團體의意向

新陸、外相面貌

剛毅果斷한 東條陸軍中將

熱辯家松岡氏

長翔頓占領

【上海十七日發同盟】...

緬甸香港經由

禁絕問題解決

外務省情報部長 談發表

外務省情報部長談

古莊大將重態

朝鮮學界總動員

夏期特別論文 ❶

高麗三蘇의再考察 (上)

史家 李丙燾

무릇 國家社會의 遠大한 發展을 위하여서는 學問의 建設的基礎가 絕對必要하거니와 바야흐로 歷史의 轉換期에잇는 今日에잇어서는 더욱 精神界、物質界、文化各般을 通하여 專門技術家、學者들의 多角的인 深遠한 分析과洞察에 依하여서 將來할 世界에對處할바 만흔것은 더말할것업다 이에 朝鮮의 各界學者、專門家들을 網羅하여 各其 그硏究의 一端을 기우려 滿天下讀者에게 이바지하려는 所以가 또한 여기에 잇는것이다 伏炎에 敢히 淸讀을求하는바이다

三蘇

名山

氏는 大正八年 早稻田大學史學科를 卒業하고 그 間市內中央、徽文諸學校에서 多年教鞭을잡으며 朝鮮史硏究에 沒頭하여 內外에論文을 만히發表한바 잇엇다 大正十四年에는 總督府朝鮮史編修會修史官補로 被命되엿스며 近年엔 震檀學會를 主宰하여 同學會誌를 發行하는 等 우리學界의 學術的 獨步的 存在이다 當年四十五歲

白岳

現今

百濟

人事·集會

◀李鍾觀氏(和信專務取締役)新任 人事次十八日來社

八面鋒

朝報案內
印章名刺型錄
求精米所
カメラ
夜學科
漢藥醫學經驗者
給仕採用
募集 興亞洋行

돈버는機械
城野製作所

百補龙
不老長壽·強精回春·更少壯藥
百補龙會社

三菱 電動油ポンプ
各種工作機械用 ¼馬力外扇型
東京丸の內 三菱電機株式會社·三菱商事株式會社

物資愛護!
不用品交換即賣會
出品受付開始
物資愛護は先づ御家庭に死藏されて御不用となつて居ります品物を生かすことから國策に添ふことになります何卒多數御出品を!
御一報次第募集規定並に申込書御進呈申上げます。
お電話のお問合せは本局②三一三一番
受付 七月二十日より七月卅一日まで
期間 二十二日及二十九日は定休日
毎日午前九時半より午後五時までお引受け致します。
主催 國民精神總動員京城聯盟 愛國婦人會京城府分會
後援 大日本國防婦人會京城支部
京城 丁子屋

古紀の快挙 遂!!定員突破
驚嘆할이反響!
絕讚의暴風裡에 遂一萬名을突破
主治効能 慢性胃酸過多症、食後胸痛、胃痛、胃液分泌過多症、心胸痛、胃炎、飲ミ過ギ、二日酔、消化不良
三日分 金四拾錢 五日分 金六十錢 拾貳日分 金壹圓貳拾錢 徳用六拾日分 金五圓
京城府鍾路四丁目 極東製藥所 電話光③一七六二番 振替口座京城三一一三三番
胃の晴

統制經濟를좀먹는 奸商輩를退治하자

今日法務局에서經濟關係判檢事會議

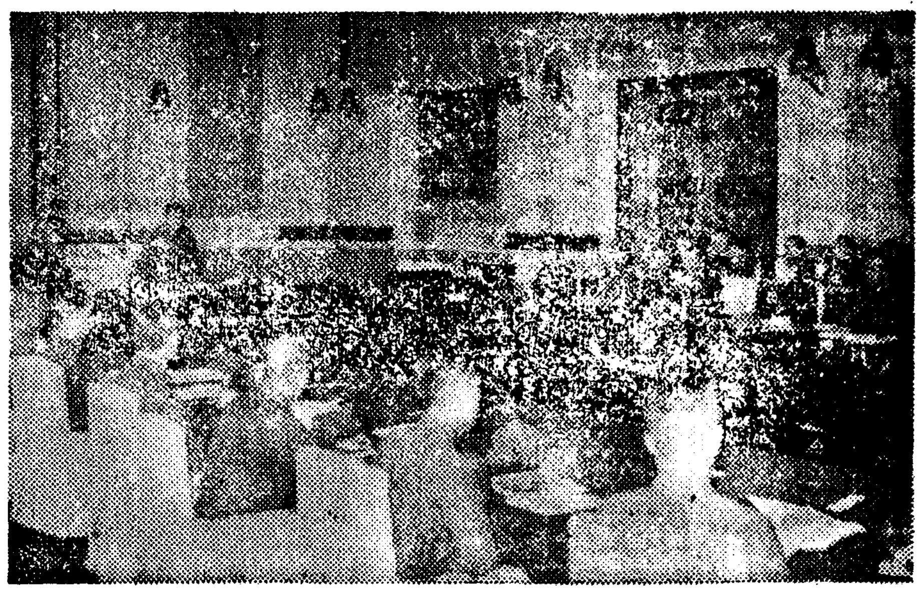

통제경제를좀먹는 경제사범건수는 당국의 필사적 검거진에도 불구하고 날이갈수록격증할뿐아니라 악질화하여가고잇다 총독부 경제경찰과 조사에의하면 경제경찰이생긴소화十三년일월부터 이듬해삼월까지 다섯달동안에는 유시처분(諭示處分) 일천구백칠건 검거는 사십이건밖게 안되든것이최근 일만일천육십육건 검거는 일약육십이배의 이천육백십칠건에달하엿스며내용도 매장 매석등보다 최신 악질인봉점가격위반 폭리등악질표묘한것으로 변질하여가고잇다 전시국가총동원 체제의중대한판게가잇는 통제경제를 문란하는 간상배는전시 사회의(社會)의 가장조건이러고하여 종래의온정지도 주의를 일전한사리과 검찰당국에서는 압호로는 적발엄벌주의로나아가 경제사범의 근절을기하기로 되엿다 이와가치 단속하는데도의 구체적 협의를하고저 총독부법무국에서는 십팔일오전열시반부터 이틀동안조선 최초의 경제계 판검사회의(經濟係判檢事會議)를소집하고 현하경제정세에 비추어경제사범의 처치에대하여 재판상또는 검찰상고려할것을 중심으로 협의하엿는데 개회벽두에 궁본법무국장(宮本局長)의 인사와 남총독의 추상열일의「논고」(論告)로서 주목을 끄으럿다 (사진은 판검사회의광경)

各官廳執務時間 今年도半休廢止

시국이 중대한때이라 금년여름 반휴제도는 작년과가치 단축하지안코 평상시와가치 집무하기로 결정하고 식구일부로 각관청에 정무총감명으로 통첩을내엿다

都心地帶水道의 大幹線에"調節裝置"

邊地帶와의配水公平을爲한非常處置

이제부터는물줄기가가늘다

경성도심지대의 수도물이 인제부터는 어린애오줌모양으로점점가늘어질것이다 장마뒤더위가 계속될에따라 부내의 수도사용량는날로 늘어 하루의사용량이 오만육천입방메돌내지 오만칠천입방메돌에 달하고잇다 한편 급수가능량은 오만구천입방메돌뿐으로서 어떤여름부터 최전일방메돌의급수를 할수잇도록만들고잇던 노량진(鷺梁津)의 저수지가 완정의한강물에서 저번의 홍수로급수를 못하게되엇스므로 아프로 날씨가 더디워지면 물소비량이 급수 가능량보다 만허질것을 우려하여 금번 부수도파에서는 도심지대에 통한수도대간선(大幹線)의물을 조절하게된것이다

그이유는 지대가 낫은 도심지대에는 물의 압력(壓力)여만허 자연이곳의 수도는 물이잘나오나 지선(支線)으로 물줄기은는 노픈지대ー연희장(延禧莊) 삼판통(三坂通) 효창원(孝昌園)등지에는 물의 압력이 약하여물이 잘나오지 안키때문에 이곳주민들은『물안나오는수도』에 대하여 물이 만흐므로 부수도파에서는 수도를절약하과 아울러배수(配水)의 공평을 위하여 물의압력관통 도심지대의 수도전(栓)에 적당한 조절을 하기로 된것이라고한다 이때문에 인제부터는 대간선의수도물은 종래의약 절반가량이나 물줄기가 가늘게될모양이다

그리고장차로는 봉래정(蓬萊町)자천목 고지대에 이백사십만입방메돌의 배수지(配水池)를삭만해서 노픈지대에보내는 물을 좀더 넉넉하게 하려는계획이잇스나 여것은 자재난으로 당분간실현되기 힘들것이다

洗浦 滿洲開拓民訓練所 國營移管開所式

諏訪外事部長參席下盛大擧行

선만척식회사경영으로부터 국영으로이관된 강원도세포(洗浦)의 만주개척민훈련소개소식은 십팔일 오후두시부터 총독부에서 척무외사부장(諏訪外事部長) 신전척무과장(辻拓務課長)과 윤강원도지사(尹知事) 도변선만척식이사(渡邊理事)기타 관민다수가 열석하여 성대히거행되엇다 식은 궁성요배와 묵도로시작되어 국가봉창, 칙어봉독, 척식소장의식사, 총독고사 (신전척무과장대독) 내빈축사대표하여 윤지사의 축사로식을마치엇다

開城中學新校舍 廿七日落成式

개성중학교(開城中學)의 신교사는 이미준공되엇스므로 성대한낙성식을 거행하게되엇다 신교사는 공비이십만원을 들인건평삼백육십평의 연와조이층집인데 낙성식에는 경기도에서 영목(鈴木)지사와 소고(小高)학무과장이 참석할예정이다

京電瓦斯復舊 制限供給撤廢

경성전기회사의 지난번홍수로인한 와사(瓦斯)피해는 기보한바와가트데 한강(漢江)의 감수에따라 복구도착착진행되어 수일후에는 종전대로 공급하게될터이데 십일일부터 실시중이지간공급은 일반일에 해결될로날이다

扶餘神宮地鎭祭 來三十日嚴肅擧行

부여대사 부여신궁(扶餘神宮)의 지진제는 오는삼십일 오전열시부터 ... 지진제는 지난삼일에 거행할예정이엇스나 홍수로 말미암아 교통이 두절되엇기때문에 연기되어 ... 엄숙히거행하기로 결정되엇다

奢侈品製造販賣禁止令

朝鮮實施는廿五日頃

중추국민생활로부터 부화한기풍을일소하는 사치품등제조판매제한규칙(奢侈品等製造販賣制限規則)은 이십오일까지에는 실시할예정이엇스나 ... 이십오일경으로 연기되엇다 그러나 제한의이상의 고급품판매의 유예기간(猶豫期間)은 내지와가치 오는시월칠일까지이므로 조선도법령실시가 느저지는만치 유예기간은 짧어지는셈이므로 이점을특히 판계업자가 유의하여야되게되엿다

규제내용은 제조를금지하는품목은내지와 전연갓고 판매를제한하는 한도액은 대체로내지와가트나 대부분이 내지제품인때문에 운임거리 잡비를 계산에넣고 면밀한에 잇서서는 내지보다는 이할정도 사치를 더의제하는것이될터이다 ...

各町會와聯繫 防犯協會를結成

道警察部의新方案

明日 第一回全朝鮮都市對抗씨름大會擧行

志願兵訓練生銓衡 身體檢查總評

朝鮮軍醫部 古橋中佐談

東興新垈坂間 自動車線不通

七月下旬內地遠征

海洋部에出戰 蘇軍神宮競技

紀元二千六百年 奉祝武道大會 京城師範柔道部 內地各地로遠征

農業 報國青年隊 神宮에奉告

南總督訪問人事後解團式

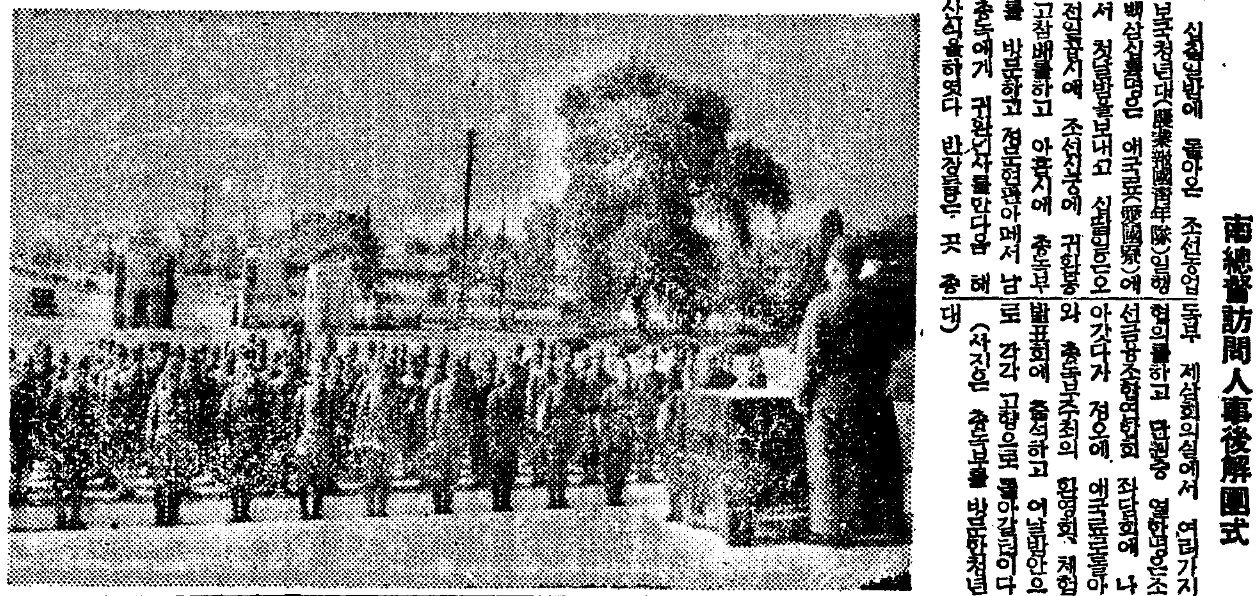

馬車에折脚

天氣豫報

都市對抗씨름 豫想記

金潤根記

◇바른씨름部

◇中等部

◇왼씨름部

七月의 家庭園藝

驅虫劑에對하여

忌避 / 刺戟 / 殺虫

慰問品에는 반드시驅虫劑를

惡疫豫防에 파리를죽이라

一匹의몸에細菌八十萬

新案蚊取法

衣類의좀防止

衛生大掃除에 必要한注意!

빈대、벼룩 진드기退治法

구데기를죽이고 便所의惡臭를

豫防心得

腦溢血·中風

이런사람은注意

▼酒煙草를먹고、肉類기름 진것을 질겨하는人
▼梅毒 淋疾 이나、腎臟炎糖尿病을아른人
▼몸이살져고얼골붉고、목이짧고머리가져은人
▼兩親祖父母가腦溢血、中風 으로죽은人

中風은낫는다

六〇六號와 水銀劑

商標 고초가루 都賣 東洋製油所 釜山府寶水町一丁目 製粉製油部電話四〇七番 海陸物產部電話三三五番 振替釜山四四三三番 (時價表進呈)

内服薬 コロイゲン錠 原澤水銀研究所

口紅 6色 ホ、紅 18色 名

流行歌 不孝子는 웁니다 秦芳男 旅情無限 高雲峯 레코ー드 藝術賞 태평레코드 特約樂器店

第二回 中篇小說

새벽바람 (兲)

金永壽 作 崔木朗 畫

告白(六)

들이 다 각각 떠날적 흥분 게 한 삼십분동안이나 정거장 앞마당을 빙빙 돌다가 간신히 차에 오르게 되니, 사지가 나른하고 좀 시장한 생각이 낫지만, 그래도 이러케 여러사람 틈에 섞기어 잇다는것만으로서도 살것 가탓다。

환이 먼저 올라가 창 아메 자리를 잡아서, 그들은 서로얼굴을 마주 바라보고 안게되엇다。

「꼴 그러케 생각허우。」

은희가 창밧글 내다보고 말엇이 잇스니까 환이 이러케말을 부쳣다。

「아무 생각도 안해요。」

「그럼 무슨 걱정이 잇수。」

「언세요, 아무것두……」

하며 다시 새침해저서 창밖글 내다보는 은희의 눈과 뺨파 입과 뎌이

(꼭「비너스」같구나—)

환은 이러케 생각되어, 도리어 이대로 두고서 바라보고만 잇는것이 슬겁고 조핫다。입을 꼭 다물고 말이 업시 앞만을 바라보아도 실증이 나지 안흘것 가탓다。환도 인제는 말업시, 말업는 얼굴을바라보고 잇기에 얼마던지 침착해지고 말엇다。

차는 제법 쿵광거리며 빠르게 달린다。

얼마는 은희도 환도 말업시 달리는 창박게풍경을 조용이바라보고만 잇섯다。그러고 잇는것이 제일 즐겁고 편햇다。상인천(上仁川)역까지 온도록두사람 사이에는 별로 이야기가오락가락 하지안햇다。역 아프로 나오자, 환은 자꾸 어디가서무엇좀 먹자고햇스나, 은희는 역시 아무생각업다고 고집을 부리고 말을 듯지 안햇다。

할수업시 그들은 역에서 나리자 그냥「뻐스」에 올랏다。공휴일이나 일요일도 아닌데 송도원(松島園)가는「뻐스」는발하나 디러노흘데가 업슬만치빽빽하다。

온들도 아침부터 날이 찌드니 벌써 해수욕가는 패들때문에「뻐스」가 들어와 닷기가무섭게 꽉 꽉 차버린다。

은희는 베집고 올라서는 환의 뒤를 따라 간신히차에 올랏다。벌써 척근척근 등에 땀이 내뱃는다。

좁은「뻐스」안에서도 아무런 이야기가 업섯다。

「뻐스」가 송도원 아페 와닷도록, 정말이지 이야기할 틈이 업섯다。

해수욕장 엇던데로 들어가니 들어갈수록 차차 사람이 만허진다。

흰모래사장 우에는 여기저기서 시원하게 [illegible] 퍼젓다。「파지·파라솔」을 버리어노코 아늑히 그속에 들어안저 무엇인지 재미잇게 소근거리는 즐거운「그룹」도 잇섯다。저쪽물 우에서「뽀—트」가 수업시 떠도는것이 멀리서바라부기에 퍽그럴듯하다。

그들은 송도원 안으로 들어오자 우선 식당을 차저가서 은희와 청대로 간단히 아침을 치럿다。

그리고 다시 나와서 이번에는 모래사장을 천천히 걷기로 하엿다。

「참, 환씨 수영 잘허시죠?」

「그저 숭내만 내죠。」

「그럼 들어가 허세요, 여기서 난 구경허구 잇슬게요。」

「그건, 뭘……」

환은 이러케 은희의 청을거절하고 그와 가치 그대로 해변을 걷기로 하엿다。

「피곤하지 안흐세요?」

환은 머리를 흔들고 천천히 발을 마춰주엇다。

「어디가 좀 안저서 쉴까요」

하니까 환은 역시 그러자고 머리를 끄덕이며 은희가 가는대로 따라왓다。

둘은 모래사장 위 조금 언덕진 곳을 올라서서 물이 나려다 보이는 장소를 택하고, 나란히 적당한 간격을 두고 안젓다。흐뭇 하고 더운 김이 웅덩이를 따겁게 쏘다。

안저서도 둘은 한동안 말을 이저버렷다。얼마를 그러케 잇다가

「왜 아무 애기두 안허세요」

하고 먼저 입을 떼것은 은히엿다。

「참 당신은 아무 애기두 안허우。」

「차차 허죠。」

「그럼 나두 차차 허지……」

힐끗 서로 얼굴을 처다보며 두사람은 똑가치 우섯다。그러나 환이도 은희도 오래 우슴을 계속하지 못햇다。그들의 가슴 속에는 각각 딴생각이 잇섯고 그리고 그러한 생각때문에 얼마간 마음까지 우울해지고 말앗다。

그러자 은희는 역시 시선만은 똑바로 아물하하고, 입을열엇다。그것은 아까부터의 계획이엇다。

「환씨!」

「네。」

「……」

「왜 그러우?」

「결혼……, 허세세요?」

환은 얼는 대답을안하엿다。

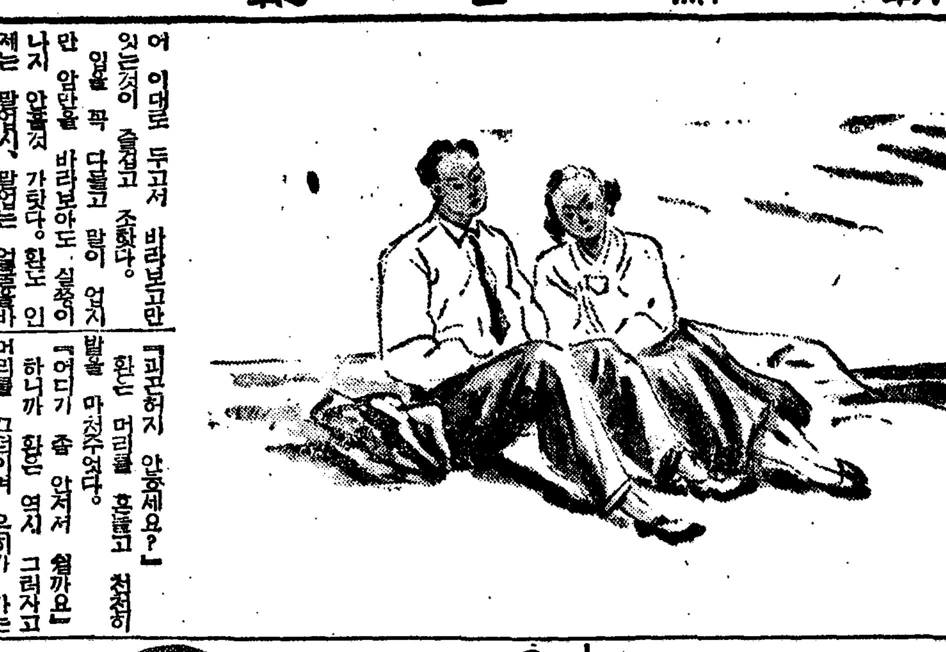

趣味페—지

強化되는 外畵輸入統制

各國公館購入映畵는檢閱"스톱"

영화 의 놀라운 전력에 착안한 교전각국에서는 구라파전쟁을 기회로하여 상대편을되도록 깍거내리고 자기나라의 실력을 되도록중입국의 국민을 상대로 선전하려는기미가농후하여 벌써남미(南米) 각국과가튼 곳에서는 반독영화(反獨映畫)문제로해서 항의나상영금지니하고 국제적인 **파문** 을 이르키고 잇거니와 최근에다시는그방법도당단히교묘하게되어진는길이 업지안타 즉종래에는제작회사를통해서 다른모둥영화나 다른업시 다른나라의 흥행업자에게 다른영화나 꼭가튼정도의 갑을밧고팔어넘겨왓섯스나 이러케해서는 팔영만흔 이런종류의 영화를비싼갑주고 사갈흥행업자가 잇슬리업스므로 요즘에와서는 독일과 밋영, 불, 미(英佛米)등 각교전국에서는 이가튼 **수속** 을 밟지안코 슬쩍 외국에 잇는 자기나라 대사관 공사관등을 통하여서 이가튼 선전영화를 무료로 또는 헐갑스로 외국흥행업자손에 빌려주어서 되도록널리 상영시켜서 선전의 목적을 이루어보려는 경향이 농후해젓다고 한다。

그래서 내무성에서는 이런 경향을 그대로 내여버려둔다는것은 국민으로하여금 외국의불필요한 **선전** 에 그릇덜어가게할 위험성이 잇슬뿐만아니라 외국영화수입통제라는 영화통제의 근본정신에비추어 보더래도 어긋나는점이 적지안타는 의미에서 금후 주일각국대공사관에서흘러나오는 선전영화에 대하여서는 외국의제판리

演劇映畵

『드메』의 李翼氏 『高映』助監督으로

『씨나리오』로 연극대본으로 부지런히 활동을 계속하고잇는작가 이익(李翼)씨는이번에고려영화사(高映)에조감독으로 입사하엿다。입사제일작으로는『애씨스탄트』할것은 최인규(崔寅奎)감독의신작『집업는천사』로서이것을마치고는 천천히 각본을보아서 원작감독으로도 독립제작을하기로되엇다。씨는지난번 본보현상『씨나리오』모집에『드메』로써 일등당선한 촉망되는 신인이다。(사진은李翼씨)

"쥬-베-"의新作

불란서 영화게에서 제일인기를 끌고 잇스며 최근작으로는 걸작『환영(幻影)의마차』를 내고 잇는『루이·쥬-베-』는 요즘에 다시『뮤비에』감독으로 전쟁영화에 출연중이라는바 제명은 아직 미정이라고(사진은『루이·쥬-베-』)

"奢侈"와虛榮

▼…[illegible] 사치품을 만들지 안는다는「뉴—쓴」가 안된 세상에 퍼지작 지 [illegible] 사치와 [illegible] 소위 [illegible]의「[illegible]」는것 [illegible]다。

▼…더구나 그러한 계급의 젊은 여성들의「[illegible]」는 자못 [illegible] 모양이다。그래서 요즘의 화장품이나「[illegible]」「파라솔」등을 파는 가게에 들러보면 그 [illegible] 하는것이 …

文 書

史話 朝鮮褓負商考 (九)

柳子厚

(註)「여기에 [illegible]이 가 업지아니할가하야 조금 [illegible]을 하여 보겟다。李太祖가 [illegible]中으로 辛禑에게 올린글가운데에 今其居民이 無於彼俗에互市—라하신말삼을 무슨理由로 褓負商이라 키解하는것이냐할것이다。이는 居民이라 하신말삼만을보면 그當時의咸鏡北界에 原居住民가티 認定될도 업지아니하나 互市乃至入寇—라 하신 말삼은 互市는 即 國際貿易인 對外商業인 말삼이니 이는 分明히장사하는 사람으로도 褓負商을말삼하신것이 아니면아니다。各歷史를 通하여 보면 國內의都市니 縣市니하는것도 商人이 아니면 장사할수업는 國法이엿스며 더구나 互市라하는것은 百般修飾한 商人이아니면 到底히할수업는 장사이엿든것이다。現代와가치 [illegible]이 比肩하고 人文이 發達된 時代에 잇서서도 外國과 貿易交易은 그 技術이며 그 商業의用語며 其他여러가지의 商業通涉方法이 普通商人으로도 하기어려운것을 보와 잘알수 잇는것이아니면아니다。그러므로 李侍中의 北界居民이 女眞과互市云云하신 말삼은 北界의元住하든 普通居民을指習하신것이 아니라 移就的居民인 褓負商民과 當時當地에서 居留하든 褓負商民등을 指示하신것으로 그들이 女眞과互市締託하여가지고 頭頭入寇한다는말삼 이엿슴이 分明한것이다」

이와가치 高麗의褓負商들은 시달리고 苦生을하는곳에 北界에集團하야女眞으로 氣脈을 通하야 作亂을 無數히하니 이것이 實로 當時高麗의 一大問題이엿섯다。그女眞과 連絡[illegible]하는 무리가운데에는 李侍中의 內兄弟되는 金方卦라하는이의 아들로서 女眞에서生長한 三善이라는 사람과 三介라하는 사람이잇서 褓負商들이 連絡共謀하기에 如干順調롭지 아니하엿섯든것이다。그리하야北界에서 橫行하되 다만 李侍中의 威風이 무서워서 꼼작못하다가 李侍中이 西北에往援함을 알고 恭愍王十三年春正月에(距今五百六十七年前) 三善과 三介가 去가되여 褓負商들 앞장으로 女眞의 大兵을 誘致導入하니 兵馬使成士達이 精騎五百으로 往禦하엿스나 守將 金以道 李陽等은 棄城走避하고 東北知都指揮使韓方信 兵馬使金貴 다 敗退하고 和州以北은完全히女眞의손으로도라가게되엿섯다。그翌月인 二月에와서 李侍中이 [illegible]에 引兵하여 韓方信과 金貴로 더부러 三面으로 [illegible]을 치니 女眞의 [illegible]ㅣ雲散水崩하여 三善과 三介가 女眞으로 쫏겨드러가서다시 反하지 아니하고 그後恭愍王 二十年春二月에 女眞千戶佟豆蘭(後賜李之蘭)이 李侍中의 英風을듯고 來附하니 一言契合으로 李侍中의 [illegible]人이되엇든것이다。그리하여女眞과의關係를 잘알수 잇엇으로 李侍中은 [illegible]에게上述한 愛國의말삼으로 安邊의獻策을 王禑八年에 提示하고 또 恭讓王三年秋七月에 獻議하여 女眞部落에 遣人撫諭케하니 三百餘人이 歸化하게되고 또그翌年二月에 [illegible]하엿다。

이와가치 李侍中이 女眞을 自手로平定하고 獻策하며 榜諭招撫를 게울리하지아니하엿슴은 實노 女眞이란 邊寇의剿滅이 目的이엿섯다는것보다도 內部의不平分子로서 女眞에附同하여 騷擾를하는 高麗의褓負商들의 反叛氣勢의 大膽 挫折식혀 [illegible]하는데서出發된것이아니면 아니엿섯다。그러므로 高麗의 [illegible]의 大權을掌握한自己로서 女眞을 [illegible]로 맨들수도 容易한일이엿지만 元來에 女眞이 動한것은 高麗의褓負商의誘致에서 이므로 [illegible] … 李太祖께서 褓負商들을 招撫하시니 … [illegible]

海外短信

▲戰敗國의裁判難 [illegible] 불란서 어떤상점주인이 지난번에 독군(獨軍)에 대한 백이의(白)국왕의 저항이 미하다고 험구를한죄로 일주간의 금고처분을 바든 데 그후 얼마안가서 오월이십팔일에 파면 백이의 국왕 [illegible]

검열 …

[illegible]

家庭醫學

【問】一、[illegible] 姙娠調節 …

【答】[illegible]

【問】편평흉(扁平胸)을교정할수업습니까(水原朴[illegible])

【答】교정하기는 어렵습니다 [illegible]

오디라 JODK 放送解說

海外名作 (十九日午後八時半)(解說付)

優良品 (골즈워-디作) 洪福柔

『골즈워-디』(一八六七—一九三三)는 영국의극작가요 소설가로 널리알리워진 문호로 이 단편소설『우량품』은 한독일사람이 구두장사를하는 이야기입니다。그가짓는구두는 구두다 그에게는 구두를짓는것이 직업인동시에 [illegible] 물질을 초월한『예술』이되고만것입니다 그러나 사회는 극히냉담하여 그의걸작을 기다릴만한 아량도 어 [illegible] 물면다라 지어내기위하야 침식을잇고 혼자애쓰다가 빗나는 최상의걸작을내고는 내종에 외로히 쓸어주는 운명에달하는것입니다。그러나 그의심경은 오랜일고를 거처서『파리』를 [illegible] 그것에도지안케 빗나는것입니다。

七月十八日(木)

▲午後六時三〇分 [illegible]//人造水파삭카린// 鄭元燮
▲同六時五五分 어린이新聞
▲同七時 라디오時局讀本
▲同七時三〇分뉴-스 天氣豫報
▲同八時 講演『靑年訓練所講習에 對하여』 [illegible]
▲同八時二〇分 伽倻琴散調 [illegible]
(解說付) 洪福柔 //優良品// 골즈워-디作
▲同八時五五分 民謠 一、박아打鈴 二、靑春歌 三、양산도 四、漢江水打鈴 五、金剛山打鈴 [illegible]
▲同九時一五分 詠詩 玄 石 年
▲同九時三〇分 뉴-스解說
▲同九時四〇分(東) 時報뉴-스 氣象通報 라디오메모 明日番組
▲同一〇時 地方의[illegible]뉴-스
▲同一〇時一〇分 初步國語講座 (二六) 宋今璇

第一放送

▲午後零時五分(名) [illegible] ▲同六時(東)音樂講座 ▲同六時二六分(東)講演 ▲同七時四〇分 [illegible] ▲同八時(東)피아노獨奏 ▲同八時三〇分(東)浪花節 ▲同九時一〇分(東)時事解說

七月十九日(金)

▲午前六時(東) 라디오體操
▲同七時 [illegible]
▲同一〇時三〇分 [illegible]
▲同一一時三〇分 講演 [illegible] 梨花女子專門學校教授
▲正午(東)時報 [illegible]
▲午後零時五分 [illegible]
▲同〇時三〇分 뉴-스
▲同四時 뉴-스 職業紹介
▲同六時三〇分 [illegible]
▲同六時五五分 어린이新聞
▲同七時 [illegible]
▲同七時三〇分뉴-스 天氣豫報
▲同八時(東) 피아노獨奏 [illegible]
▲同八時三〇分 海外名作 (解說付) 洪福柔 //優良品// 골즈워-디作
▲同九時 [illegible]
▲同九時四〇分(東) 時報뉴-스 氣象通報 라디오메모 明日番組
▲同一〇時 地方의[illegible]뉴-스
▲同一〇時一〇分 中等國語講座 [illegible]

ブルトーゼ

補血強壯

造血아웃호르몬 各帝大病院常備藥

夏季의強壯劑

疲勞를恢復코 食慾을增進함

ブルトーゼ의 本質인 鐵푸로달핀은 結合極히 安定하여 消化器官內에 잇서서 鐵이온을解離치안코 따라서 消化器官에 何等副作用을 이르키는 일이업시 腸管으로

容易히吸收同化되어

直時體內蛋白의 消耗를補充하고 赤血球血色素의供給을 行함과同時에炭酸가스를 體外로排出하는 機能을다하는……所謂

造血아웃호르몬

의作用을營爲하고 또 二次的으로는 諸組織의代謝機能을 助長시키고 生體의 生活力에 對해서 새로운 刺戟을주고 또 諸種의病原菌에對한防禦力을 付與하여 全身의榮養機能을營爲케한다 그리고 特히 有效適切한作用은

病的組織의破壞吸收

作用으로서 이에 依하여 疾病을頓挫시켜서 好轉의良因을맨드는것이다

症狀에따라 下記의諸劑잇슴

榮養不良	ブルトーゼ	惡液質 急慢性貧血 諸病恢復期等
神經衰弱	アルゼンブルトーゼ	神經性諸疾患 皮膚疾患 佝僂病等
虛弱兒童	ヨードブルトーゼ	腺病質 動脈硬化 痔瘻 肋膜炎等
食慾不振	キナブルトーゼ	胃腸疾患 病後衰弱 ヒステリー等
結核諸症	グアヤコールブルトーゼ	肺結核 喉頭結核 肺尖加答兒等
產前產後	ネオブルトーゼ	發育不全 惡阻浮腫 虛弱兒等

B 1525

大阪市東區道修町 東京市日本橋區本町 株式會社 藤澤友吉商店 京城府西小門町 奉天市大和區加茂町

需要激增하는 寒天

調整規則實施코統制

[illegible]

總督府殖産局長談

[illegible]

產業

優生學的立場에서 種牛地區를設置

總督府系統的蕃殖을圖謀

良牛를 確保코저

總督府에서는 種牛生産地區를朝鮮全道에 設置하고 朝鮮牛의 生産增殖과 優生學的 改良을圖謀하는中 이計劃은이미 十三年度에 全朝鮮的으로 擴大되고 種畜原簿에 適據하여 優良한種牛를 選擇한後 指摘된 適當한各地에있어서의 系統的 蕃殖으로서 生畜育成하려는것이며 明年度부터는 相當한 實績을낼것으로보이는바 今番農林當局에서는 다음과가튼 몃가지의 重要한種牛取扱方法을 세우고 이것을各地區에잇서서積極勵行케하리라한다

1、種牛의 榮養狀態를 保持할것

2、牝牛는一日三回以上 交尾를 禁止할것

3、牝牛게는 分娩後 二個月以內에交尾를 시킬것

4、飼料의充實改善을圖謀할것

그리고 種牛生産地區로 選定된地方은 다음二十個郡이다

京畿—開豊、廣州 忠北—提川 忠南—論山、禮山 全北—鎭安 全南—海南 慶北—慶州 慶南—晋州 黃海—長淵、谷山 江原—淮陽 平南—陽德、德川 平北—義州、江界 咸南—永興、甲山 咸北—明川、吉州

麥間作에薄荷를

年產五萬斤計劃樹立

◇…技術員五名을內地에派遣

【全北支社發】薄荷의 需給은[illegible] 全北道에서는 薄荷增産 計劃을樹立하고 年四五萬斤生産 目標로 [illegible] 道內各郡으로부터 技術員五名을 選拔하고 內地、岡山縣立薄荷試驗場에派遣하여 八月十五日부터 九月一[illegible]

治山의要領은森林養成

水害와旱災를防除

◇—山地綠化는國家繁榮策

森林의增水作用

森林은 地表面下[illegible] 적게하고 地中滲透量을 만케하는것은 明瞭하다 [illegible]

[illegible]

砂防工事

[illegible]

結論

[illegible]

農作物病害防除

煙草에立枯病

連作地、陰濕地에發生

被害部는 黃色을呈하고 萎凋垂下한다。 [illegible]

防除法

1、排水를 良好하게하고 三年以上의 輪作을할것

2、苗床의 土는 新鮮한것을 使用하든지 或은燒土法 또는 石灰、硫黃華等으로 消毒할것

3、肥料는 三要素配合에 注意하여 施用할것、土壤酸度가 높은때에는 發病이적다。

4、播種前에 [illegible]

5、本圃에는 [illegible]

6、被害株는 速히 除去燒却할것

麟蹄棉作은凶作

[illegible]

江陵移秧은完了 小大麥全滅狀態

[illegible]

青草刈取競技

城津農會서開催

[illegible]

黃海道棉作極良好

今年收穫豫想一千七百萬斤

技術的指導를勵行中

[illegible]

物價 (十八日)

▲果物類 ▲海草類 ▲鹽干魚 ▲菜蔬類 ▲漬物類 ▲乾物類 ▲漢藥 唐材之部 草材之部

[illegible]

生의歡喜는 精强者라야만 맛볼수잇다!

D-K-62

남부럽지않은 큰々한몸으로써 人生으로태여난한이를 충분히맛보시려면 무엇보다도먼저 큰세인精力者가되셔야하며 그의目的完達에는 늘전진에 多元的全身호르몬을 振興식혀주는 綜合性의실은호르몬劑「단」을련용하면됩니다

強力的性호르몬劑「단」의偉効

즉내복된「단」의위효는 睾丸 卵巢 腦下垂體 松菓腺 胸腺 副腎 副腎皮質 膵臟등에 큰세인生命力을주어 여전들을有機的으로活動케하고 뇌신경작용과함께 건전한生理的活動(호르몬작용)즉성게능의 적극적활동과 특수한臟器와器官의발육 또는거능향진작용을 적확하고도 민속히하여주는 실로 理想的綜合藥物療法劑입니다

시드러빠진몸에 다시금精力을 새음솟게해주는 큰세인活性호르몬劑「단」은 양기부족하신분●속히늙어저서한큰하셔는男女●불감증●성거능이쇠약하신분●早漏●遺精●陰萎●성적신경쇠약●성기발육부진●動脈硬化●血壓亢進●몸이허약하신분●視力減退등에특효한약제입니다

☆全道各地의有名한藥房諸位께急告!

이중대시국에 맛당한 큰세인일군이되실여러분에게 꼭必要한 強力的活性호르몬劑「단」은 期待에어김없이 發賣以來 驚異的賣行을 거듭보이고있사오니 販賣店諸位께옵서는 더욱더擴賣하여주시사 貴店繁榮의 열쇠로 만들어주시기를 바라겨마지안는바입니다

ダン Dan 단

약가 五十粒……三圓五十錢 百粒……六圓 二百粒……十圓

全道藥房에서販賣합니다

몸지하시면조선문으로쓴「性의健康法」을무대진정합니다

東京市牛込區若松町百十二ノ 日本生化學研究所 振替 東京六六七一九番

一般賣藥·衛生材料 各社新藥·化粧品

新井藥房 都賣定價 京城府南大門通二丁目

仁丹으로救護하는 夏의胃腸· 夏의頭····

더위로해서 不攝生이되기쉬운 胃腸을守護해서 榮養의吸收를 速하게하며 胃痛·腹痛을업새고또、惡疫을 未然에防止한다

紺青의海는暑夏의魅力입니다

그러나 쩌는듯한 太陽의 直射와 번적번적하는 海面의 反射는 所重한頭腦를 容恕업시害친다

이러한頭痛·현기증等의苦痛을 速히解消해서 爽涼·明快케하는 仁丹입니다

仁丹

NO116

國境은까따라운곳 大東港界에또새是非

平北道서重視總督府에協定要請?

職員印章을盜用 旱害救濟費橫領

昌原郡內西面長事件詳報

咸南靑年訓練所 十一個所또認可

石灰傳票制앞두고 配給統制協議會

高女校設立期成

安東에서郡民大會열고結成

元山學生奉仕隊 延員萬名動員

殺人癩患者死刑

光州法院에서斷罪

元山의새繁榮街

大和町區整理進捗

地主의土地割은坪當一圓七十錢

一千戶住宅新築

高周波王國의計畫

飯米通張挾雜 二百餘件發覺

割腹自殺未遂 竊盜嫌疑가두려워

運送店合同進捗

地主懇談會 咸南道內서開催

經濟事犯增加一路

六月中平南道內의總件數 千餘件에比前月三倍로激增

高女實現等陳情

開城서初巡視온鈴川知事에게

一驛一店主義에 中部業者도反對

明十九日仁川서關係者大會

雨量은相當하나 水源은아주不足

虎疫豫防注射

生業報國 農事實績

黃海道에서好成績

八萬勞務者動員 貯蓄積極奬勵

經濟統制協力會 二十日懇談會開催

漁船出動이活潑

咸南道各漁村好況

勞力에餘裕綽綽

道外斡旋二萬名可能

忠南道內의勞動力調査結果

不正古物商

農振事務協議 盈德郡에서

信川牛馬車組合會

少年 八月號

傳來童話 하늘에서나려온얘기 朴英晩

여름과昆虫 城大中學 李軒求

우리들의노래
달음박질……全鳳良
기차가간다……張鳳翰
벌이야……尹童向
봄……李世保
꿰나리와진달래……張東根
어떠커나요……李泰善

▲少年談話室 ▲戰爭과貯蓄
冒險少年(續)……林鴻恩
별주부전(續)……玄在德
다람쥐(童話)……尹福鎭

第三回 少年懸賞募集
第四回 少年懸賞發表
部에서出版 만들고나

少年小說 물레방아도는데 金福鎭
少女小說 네거리의順伊……金永壽
實事小說 馬賊窟의朝鮮少年……朴啓周
探偵小說 白頭山의寶窟……桂英哲
巴里이야기 鄭甲

定價 十錢 (送料一錢) 京城府太平通一丁目六一 振替京城二三七一一番 朝光社發行

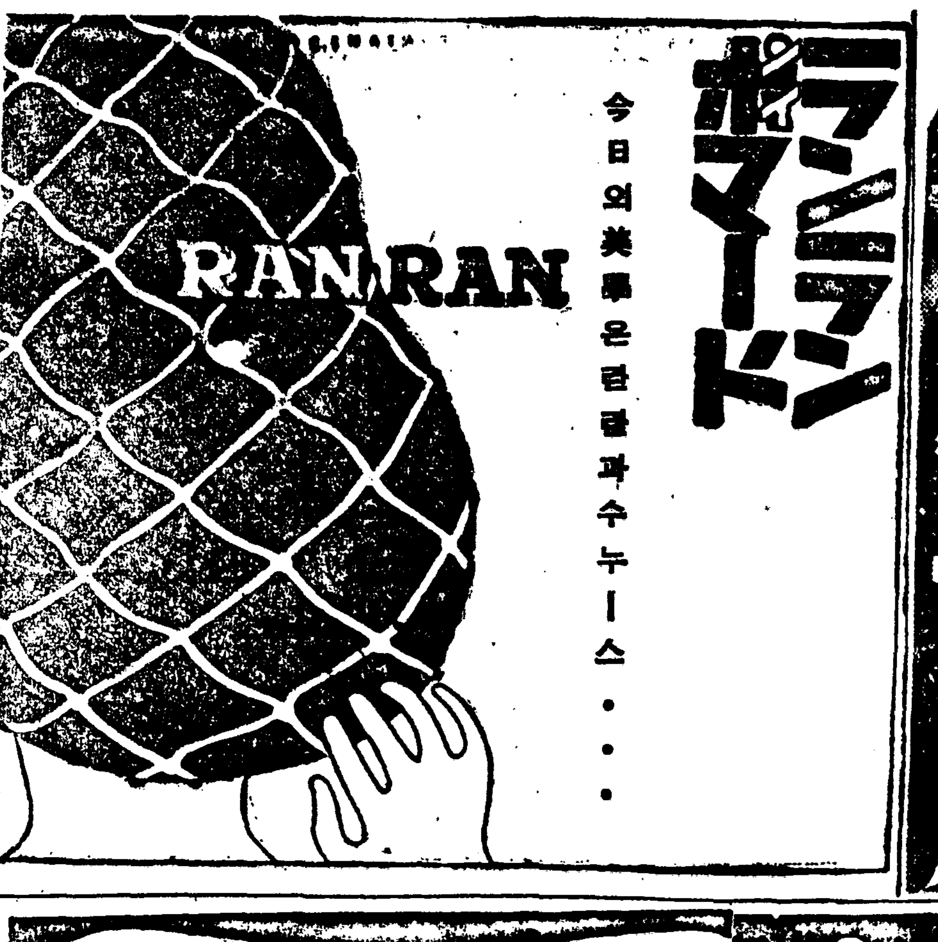

모루히네 其他塩類中毒에
福モナール
참지못한禁斷症狀의苦痛을緩解하며 生成한異常物質의排出을促함, 따라서常用麻痺藥의欲求量을減하고 또한中毒의原因한隨伴症狀을好轉시켜서 그中毒症狀을治癒케함
(未使用者도試用) (注射劑各種)
製造元 順天堂醫化學研究所
發賣元 田邊五兵衛商店 大阪市東區道修町

時計修理 普信堂時計舖
本店 京城販賣所 電本②一五九七

가려운皮膚病은
皮下에吸收키쉽고潛伏菌까지殺滅하는アスター가理想的!
쓰리잔코, 아푸잔코
곳가려움이멋고
治癒가速한新劑
婦人小兒의柔肌에安全!
主治 무좀, 버짐, 습진
價 0.35 0.60 1.00
發賣元 丹平商會
各地藥店에有함
たむし 水むし に
アスター
N. A-17

秋蒔 胡白菜種 大根種 卸賣 散賣
東邦種苗園 電話三二七番

同盟會解體失敗

丸計解散까지의經過 (二)

金重圭

同盟會의解體策失敗

이와同時에 同盟會에서도全鮮代議員會를 招集하고 丸計解散과 同時에 同盟會까지도解散하여 非指定業者의陣營을 一擧에 粉碎하려고 同盟會 解散案을 上程하였으나 丸計總會의 直後에 開催되었든까닭 [illegible] 一層의結束을가하여 解散案을 否決하고 依然히存續하기로 決定하였다 [illegible] 此際同盟會役員全員을 集約合同의 準委員으로 推擧하고 다시研究를거듭하여 最善을다하기로되엇다.

丸計解散에對한當局의態度

丸計會社及同盟會를 解散하기에 失敗한鐵道當局은 매우狼狽에 [illegible]

局報號外

[illegible]

丸計遂解散!

[illegible]

(계속)

朝鮮小運送業

統制問題經緯

運輸同盟立場에서檢討

[illegible]

朝鮮工藝品振興

統制强化下絕對必要

훌륭한손재조에田村博士感歎

戰時經濟統制는 新政治體制樹立과 아울러新經濟體制의確立으로 高度國防國家建設에 向하여 統制强化가 必至되며 企業界도 全般的으로 重點主義에依하여 平和産業가든것은 一層委縮될形勢이 이때에잇서서 朝鮮人少年少女의 工藝的 손재주에依한 特殊工藝品의 振興은 外貨獲得의 見地에서 그將來가 囑望되며 [illegible]

朝鮮産鹽鯖輸出

滿支로躍進豫想

今年度의 鹽鯖製造高中十七萬箱은 三菱의손으로 滿洲北支方面에 輸出될豫想이다 [illegible]

鹽鯖製造高

二十萬箱決定

[illegible]

京電産金線工事

近間測量에着手

[illegible]

朝鮮全纖維卸賣組合

解散키로決定!

內地綿絲布商逐退陣

[illegible]

預金과貸出增加

證券所持高續增

京城組銀十五日現在狀況

[illegible]

東拓支店貸付高

[illegible]

朝信信託殘高

[illegible]

北鐵賠償金

大讓步方針

[illegible]

預金通貨膨脹傾向

全國手形交換激增

[illegible]

鮮銀券收縮

四億千萬圓臺割

[illegible]

鮮銀券發行高週報

[illegible]

炭坑用資材

配給機構確立

[illegible]

日本産金振興

本格的事業着手

[illegible]

日産化學、滿洲에

醬油에스工場設置

[illegible]

木材防腐工場

[illegible]

三陟採炭順調

[illegible]

硫安販賣價

三圓七十三錢

硫安組合理事會据置決定

[illegible]

肥料助成金交付

八月以降도繼續

[illegible]

大阪商品況

[illegible]

株式

消極推移

浮動

今日의市勢

[illegible]

前場保合

[illegible]

後場不變

[illegible]

政綱政策如何

投機全然抹殺

[illegible]

十字路

[illegible]

今日財界

[illegible]

實物前後場賣買市勢

[illegible]

現物氣配低調

[illegible]

今日現株氣配

[illegible]

東京國債

[illegible]

果物

[illegible]

海外經濟

[illegible]

銀行券 十七日

[illegible]

金利手形交換

[illegible]

對外爲替

[illegible]

株式

[illegible]

棉花

[illegible]

綿布

[illegible]

生糸

[illegible]

鋼油粕·麥粉

[illegible]

株 三南原取引店 營業案內進呈 京城府黃金町

三國志 【259】

韓龍雲 譯

熊超 畫

孔明의借箭(三)

[illegible]

明治座 19日ヨリ 二ユース 10·00 2·06 6·28 踊るアメリカ艦隊 10·20 2·26 6·32 舞踏會の手帖 12·08 4·14 8·19

第一劇場 七月十七日ヨリ 새出發 右を呼ぶ歌 ロイドの冒險塔

劇團高協 九月公演豫告 北鎭開拓 優美舘近處

優美舘 築光の道 文化茶釜

東洋劇場 靑春의港口

洪命憙先生著 林巨正 第四卷 大發賣中!

大陸劇場 18日ヨリ ニユース 12·09 3·28 7·00 絹代の初戀 12·22 3·40 7·13 少年の町 10·30 1·49 5·19 8·52

若草東寶 7月15日よりの上映時間表 ニユース 1·20 4·20 7·20 法律だ 10·30 1·30 4·30 7·30 文化映畵 11·50 2·50 5·50 8·50 イクラダー女の街 12·00 3·00 6·00 9·00

和信映畵舘 十六日ヨリ廿一日 開演午前十時半 1 大日本ニユース 2 唄ト踊リノ曲線 3 科學ハイキング 4 滿映ニユース 5 漫畵水山ノ踊リ 6 名曲大放送 7 アサヒホームクラブ 8 世界一を觀る 9 パラマウントニユース 10 地中雲海ノ

新富座 雪割草 豪傑ブラウン 旅本と町奴

京城寶塚劇場 黄金座改め 野澤元 アトラクション ニユース 七日間の休暇 11·50 3·25 7·00 1·05 4·40 8·10 10·20 1·50 5·26 8·55

京劇 病院船 玄海灘 からくり蝶